

# FICHA TÉCNICA Y REGLAMENTO

FECHA: domingo 24 de Abril de 2022.

LUGAR: Torremocha del Jarama, Madrid

SALIDA Y META: Plaza del Ayuntamiento, PLAZA MAYOR 4, 28189, Torremocha de Jarama (Madrid)

HORA DE SALIDA: 10:00 horas

DISTANCIA Y DESNIVEL: Recorrido será circular y se darán 3 vueltas.

1ª y 3ª vuelta= 5,930 k con un desnivel positivo de +10m y desnivel negativo -23 metros

2ª vuelta= 5,290k con un desnivel positivo de +20m y desnivel negativo de -20m

TERRENO: el circuito, es un recorrido circular con terreno de arena compactada, por el Camino de la Granja y Camino del Soto.

PRECIO INSCRIPCIÓN: desde 17€

AVITUALLAMIENTOS: habrá dos avituallamientos líquidos y un avituallamiento final sólido y líquido.

ROPERO Y DUCHAS: el servicio de ropero y duchas estará supeditado a las advertencias sanitarias por protocolo COVID19 que existan en el día de la prueba.

INSCRIPCIÓN: en [www.clubarelgosports.com](http://www.clubarelgosports.com)

PLAZOS DE INSCRIPCIÓN:

Del 1 de Febrero de 2022 al 2 de Abril de 2022. 17€

Desde el 2 de Abril de 2022 al 15 de Abril de 2022. 21€

Inscripciones fuera de plazo. 25€

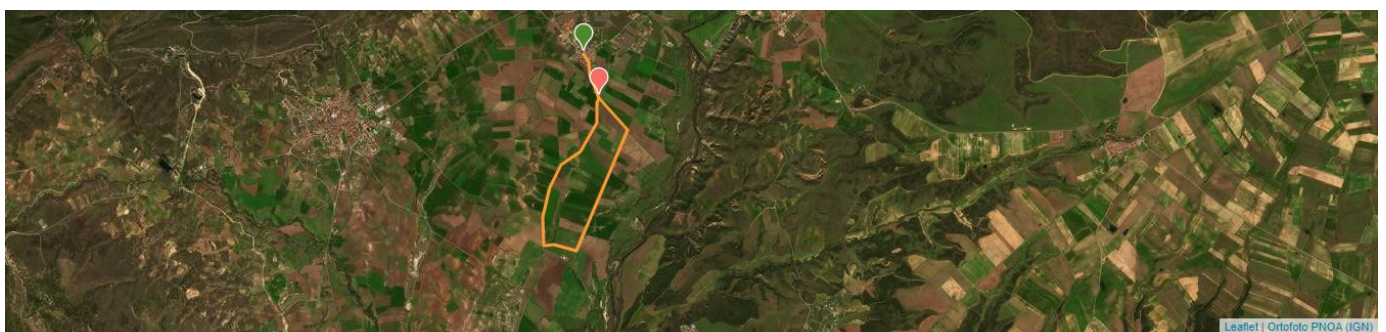

707 m



673 m

5,93 km

## PERFIL DE LA PRUEBA

### 1ª VUELTA Y 3ª VUELTA

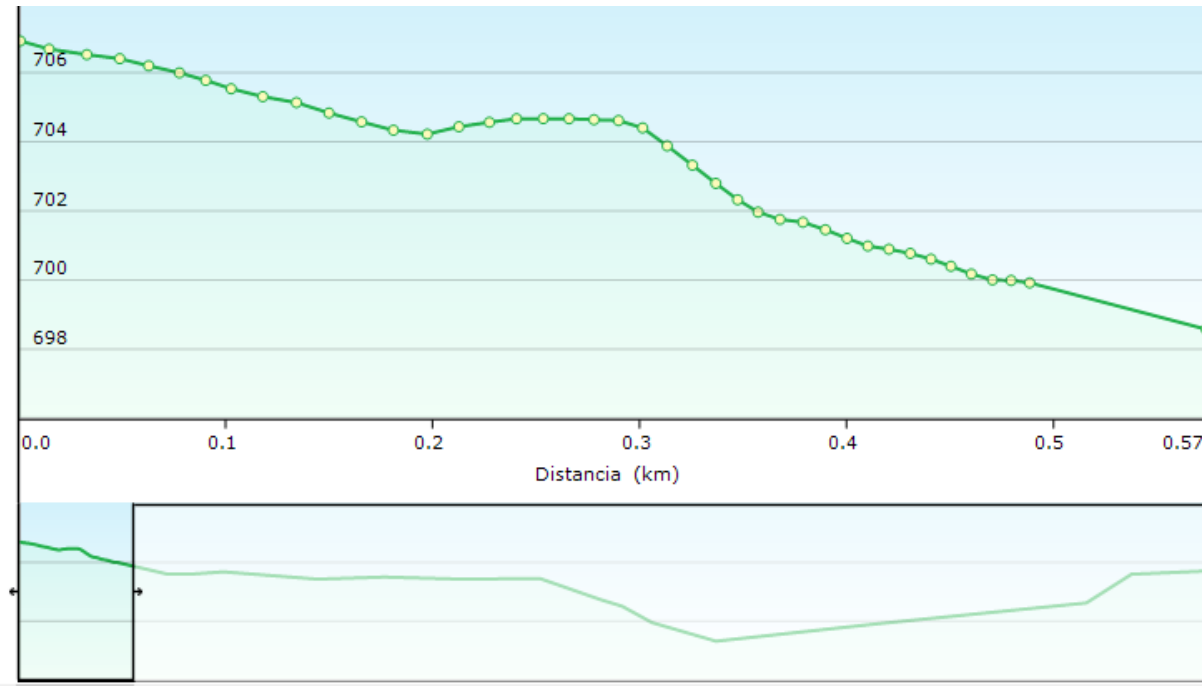

### 2ª VUELTA



## CONDICIONES DE PARTICIPACIÓN

En todo lo no contemplado en este reglamento, la prueba se basará en el Reglamento de Competición de la Federación Española de Deportes de Montaña y Escalada (FEDME), excepto en lo relativo al Campeonato Autonómico que se estará a lo indicado por la Federación Madrileña de Montañismo (FMM).

La organización se reserva el derecho a realizar las modificaciones que considere necesarias en función de los diferentes condicionantes, así como la suspensión de la prueba si las condiciones meteorológicas lo obligan, o por fuerza mayor. Las modificaciones serán debidamente comunicadas a los participantes lo más rápidamente posible.

Los/as participantes entienden que deben de seguir las instrucciones que le sean dadas por la organización, quedando descalificado o penalizado todo el que no cumpla el Reglamento de Competición o el presente Boletín.

La realización de la inscripción implica haber leído, entendido y adquirido los compromisos que se exponen:

Certifica que está en buen estado físico y tiene realizados los pertinentes reconocimientos de salud que le habiliten para participar en competiciones de estas características. La Organización no será responsable de ninguna lesión o padecimiento por imprudencia, negligencia o falta de forma física del marchador/a.

Conforme a la L.O. 15/1999, le informamos de que sus datos personales pasarán a formar parte de un fichero que es responsabilidad la Sección del CDE Arelgo Sports. Si desea ejercitar los derechos de acceso, rectificación, cancelación u oposición podrá hacerlo dirigiéndose por escrito a la dirección del Club junto a una fotocopia de su DNI.

Los inscritos en la prueba, autorizan de manera expresa a la organización el derecho de publicar, nombre, apellidos, clasificaciones, categoría, marca realizada y sus tiempos parciales y todas las imágenes obtenidas a lo largo del recorrido, en salida meta y en los podios.

La organización rechazará cualquier inscripción que no acepte las condiciones de este Boletín o del Reglamento de Marcha Nórdica FEDME. En caso de dudas, o de alguna situación no recogida, se estará a lo que disponga la organización.

## INSCRIPCIONES

Las inscripciones se realizarán a través de <https://clubarelgosports.com> (en el deporte de Marcha Nórdica) cualquier persona mayor de 14 años, pero sólo podrán participar en el campeonato aquellos/as que dispongan de tarjeta federativa FEDME 22, sea cual sea su Federación autonómica.

El plazo de inscripciones terminará el 10 de Junio de 2022 a las 23:59 horas (o cuando se agoten las 700 plazas máximas disponibles); el precio de la inscripción será de 17€ y la inscripción es personal e intransferible, y no se harán devoluciones de la cuota de participación excepto en caso de lesión, o enfermedad, sólo si se presenta un certificado médico oficial por correo-e a la Organización antes del jueves previo. La organización, en todo caso, tendrá la potestad para poder valorar la devolución, justificadamente.

## ENTREGA DE DORSALES Y CHARLA TÉCNICA

La entrega de dorsales y chip se realizará el mismo día de la prueba en la misma zona de salida/meta.

Para recoger el dorsal y chip propio se tendrá que presentar la licencia federativa correspondiente, así como el DNI, y los/as participantes menores de edad, para recoger el dorsal deberán entregar una autorización original del padre, madre o tutor/a legal del menor, a la organización. La FMM y la FEDME ponen a disposición de los participantes un modelo de autorización en su página web.

## RECORRIDO Y AVITUALLAMIENTOS

Dependiendo de la situación sanitaria del momento, la salida podrá organizarse por cajones, con un tiempo de salida entre cajón y cajón de 2 minutos.

El recorrido será a tres vueltas a un circuito con una distancia aproximada de 17,150Km, con salida desde la plaza del Ayuntamiento.

## DESCALIFICACIONES

En todo momento se velará por la salud de los/as competidores y por tal motivo, el servicio médico, o personal de la Organización, de la competición estarán facultados para retirar de la carrera a cualquier deportista que manifieste un mal estado físico evidente, así como descalificar al competidor/a que no cumpla con lo redactado en el Reglamento de Competición FEDME o si no sigue las indicaciones de la organización.

## REGLAMENTOS

En todo lo no contemplado en este reglamento, la prueba se basará en los reglamentos de la Federación Española de Deportes de Montaña y Escalada (FEDME), excepto asuntos específicos del Campeonato Madrileño que se estará a lo que indique el de la Federación Madrileña de Montañismo (FMM). Si la Organización se ve obligada, el presente Boletín puede ser modificado y estas ser comunicadas a los/as participantes lo antes posible.

## CHIP

Es obligatorio ponerse correctamente el chip de control de tiempos y paso, y la Organización podrá establecer controles electrónicos de cronometraje y paso por todo el recorrido con el propósito de verificar que todos los/as atletas cubren la totalidad del recorrido. Es obligatorio pasar por encima de las alfombras de control dispuestas a lo largo del recorrido. Los/as deportistas que no tengan todos los registros en el orden adecuado serán descalificados/as.

En la zona de meta habrá recipientes para la devolución del chip, y su no devolución supone no entrar en la clasificación final, así como una penalización de económica de 25€.

## SERVICIOS SANITARIOS Y SEGURO DE ACCIDENTES

Todos los participantes estarán cubiertos con la póliza de responsabilidad civil y con el seguro de accidentes que cubre la licencia federativa.

La prueba dispone de ambulancia, centro médico, médico, técnico en salida/meta.

## PARKING RECOMENDADO

Existirá un parking habilitado a efectos de prueba.

## POSTERIOR A LA PRUEBA

## PROTOCOLO DE PREMIACIÓN Y PREMIOS

La entrega de premios se realizará a las 13:15 horas en en la zona de meta, y la presencia de público estará supeditada a las recomendaciones sanitarias del momento.

Todas las categorías estarán supeditadas a la FMM Y FEDME